

Pěstební police Z14

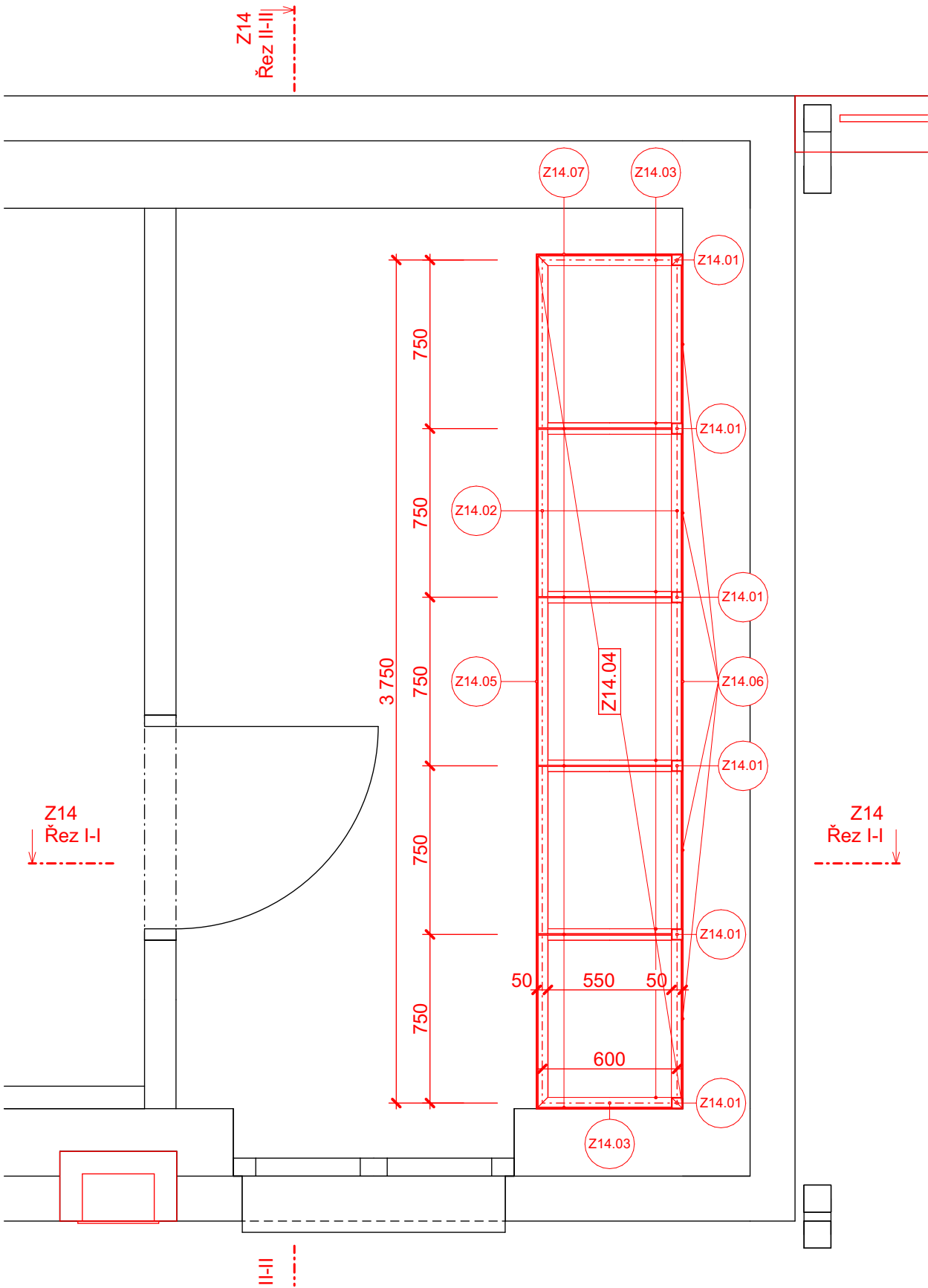

Z14 Řez II-II

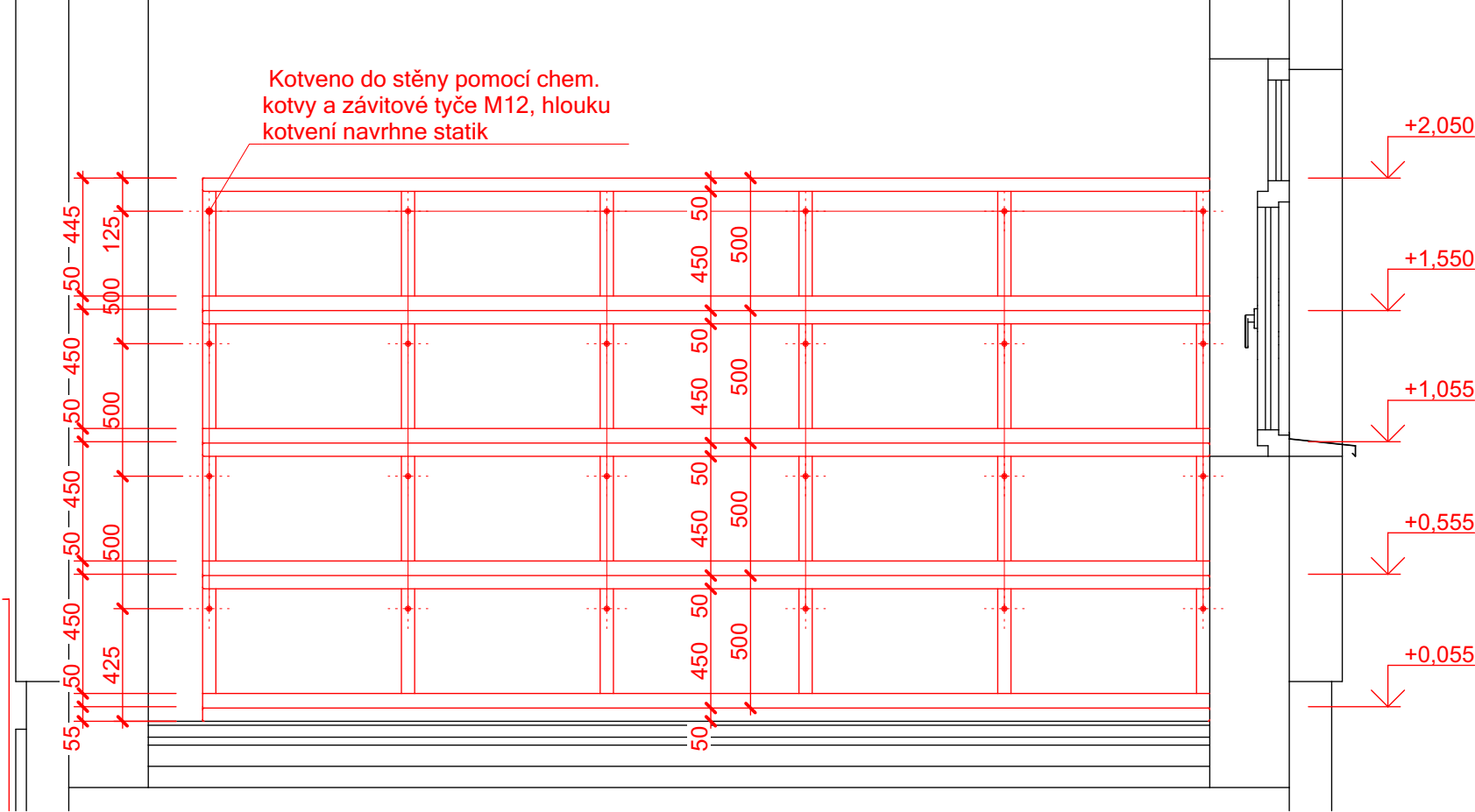

Z14 Řez I-I

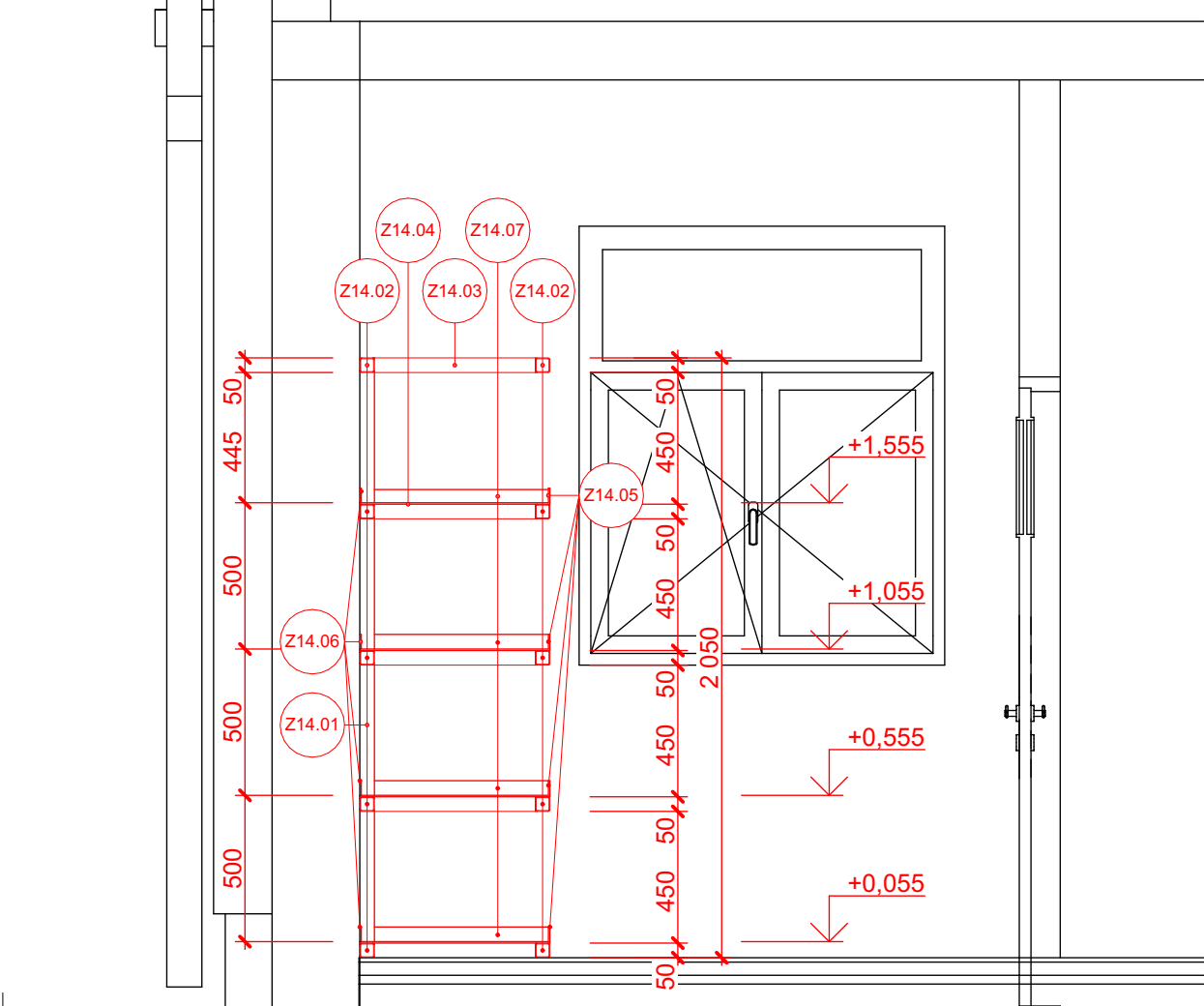

| S001 - Tabulka ploch - pěstební police Z14 | | |
|--|--|---------------------|
| Ozn. skladby | Popis konstrukce | Plocha povrchu [m2] |
| Z14.04 | Ložná plocha pěstební police - nerezový plech tl.5 mm. Přivařeno, případně přišroubováno samořeznými šrouby k nosným profilům police | 9,88 |
| Z14.05 | Bočnice pěstební police - nerezový plech tl.5 mm- Přivařeno k nosným profilům police. Bočnice výšky 50mm | 0,76 |
| Z14.06 | Bočnice pěstební police - nerezový plech tl.5 mm- Přivařeno k nosným profilům police. Bočnice výšky 50mm | 0,70 |
| Z14.07 | Bočnice pěstební police - nerezový plech tl.5 mm- Přivařeno k nosným profilům police. Bočnice výšky 50mm | 0,70 |

POZNÁMKA:

- Ocelová pěstební police Z14 bude provedena z nerezové oceli, vhodné pro dané prostředí.
- Rozměry veškerých ocelových prvků je nutno ověřit na místě stavby!
- Vybraný dodavatel těchto výrobků musí zpracovat dílenskou dokumentaci včetně statického posouzení!
- Pěstební police Z14 bude dodávána jako celek včetně kotvení do obvodové konstrukce. Kotvení pomocí chemických kotev a závitových tyčí - v místě svislých sloupků. 4 ks kotev na jeden sloupek (kotvení bude navrženo a posouzeno v rámci dílenské dokumentace)
- Požadovaná nosnost police - 200kg.
- Na spodní straně každé police budou umístěna osvětlovací tělesa - 3ks osvětlovacích těles na 1 sekci police.

- Rozměry veškerých ocelových prvků je nutno ověřit na místě stavby!
- Pro pěstební police Z14 nutno zpracovat dílenskou dokumentaci včetně návrhu kotvení a statického posouzení. Tuto nutno odsouhlasit statikem a architektem stavby!

Schéma půdorysu

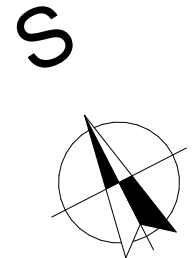
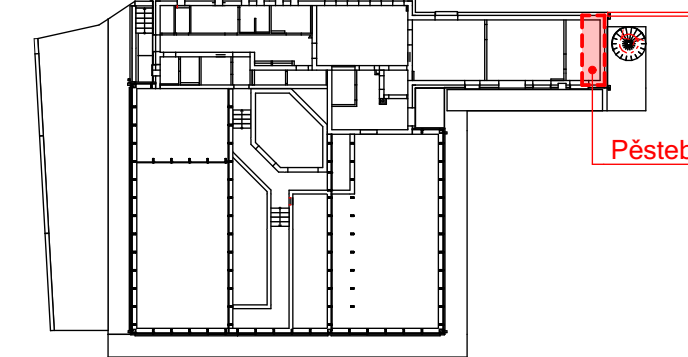

TATO DOKUMENTACE SLOUŽÍ ZEJMÉNA PRO VÝBĚR
ZHOTOVITELE A PRO PROVÁDĚNÍ STAVBY.

±0,000 = 239,53 m.n.m. BpV

| | | | | | | | | | | | |
|--|--|---|--|---------------------|--|--|--|-----------|--|------------|--|
| ARCHITEKT | | ZODP.PROJEKTANT | | PROJEKTANT | | <div><div>ATELIER STYLE STUDIO</div><div>STYLE STUDIO s.r.o. Újezd 2175/9a 796 01 Prostějov IČ: 485 32 894 DIČ: CZ48532894</div></div> | | VÝTISK Č. | | | |
| Ing. arch. Petr Gottwald | | Ing. Pavel Novotný | | Ing. Michal Grošaft | | | | | | | |
| Gottwald | | | | | | | | | | | |
| INVESTOR : | | OSTRAVSKÁ UNIVERZITA, IČO 61988987, Dvořákova 138/7, 701 03 Ostrava | | | | | | | | | |
| MÍSTO STAVBY : | | Na Souvratí 12, Slezská Ostrava, 710 00 | | | | | | | | | |
| AKCE: | | | | | | | | FORMÁT | | 630x297 mm | |
| Dokumentace pro provádění stavby | | | | | | | | STUPEŇ | | DPS | |
| „STAVEBNÍ ÚPRAVY OBJEKTU BOTANICKÁ ZAHRADA PŤF OU – SKLENÍKY | | | | | | | | ARCH. Č. | | 462024 | |
| - NA SOUVRATÍ 12, SLEZSKÁ OSTRAVA“ | | | | | | | | DATUM | | 03/2025 | |
| 4350, 4351, 4352/1, 4352/2, 4352/3, 4352/7, 4352/8, k.ú. Slezská Ostrava | | | | | | | | MĚŘITKO | | Č. V. | |
| OBSAH: | | | | | | | | 1:25 | | 35 | |
| D 1.1 b ASŘ - stavební úpravy | | | | | | | | | | | |
| Zámečnické konstrukce - Pěstební police Z14 | | | | | | | | | | | |

Příloha dle 499/2006 sb. v platném znění D 1.1 b.